



## **COMITÉ ESTATAL DE SANIDAD VEGETAL DEL ESTADO DE VERACRUZ**

**ANTECEDENTES:A)INFORME CORRESPONDIENTES AL MES DE ABRIL. EL IMPACTO DE LAS ACCIONES IMPLEMENTADAS EN LA CAMPAÑA LANGOSTA DEL AÑO 2014, FUERON DE BAJO IMPACTO LAS ACCIONES DEBIDO A LA BAJA PRESENCIA DE LA PLAGA EN EL ESTADO YA QUE SE PRESENTARON BROTES DE LANGOSTA EN ZONAS QUE SE ENCUENTRAN UBICADAS EN MUNICIPIOS PAGADOS A ESTADO DE OAXACA CON PRESENCIA DE BROTES CON DENSIDADES MUY ALTA LO CUAL SE LE APOYO CON INSUMOS Y PERSONAL TECNICO DEL ESTADO DE VERACRUZ PARA REALIZAR ACCIONES CONJUNTAS Y PODER BAJAR POBLACIONES.**

**LOS OBJETIVOS Y METAS ESTABLECIDAS EN LA CAMPAÑA LANGOSTA EN PROGRAMA DE TRABAJO 2015**

**NIVEL DE INFESTACION PROMEDIO ACTUAL 0.8635 Y NIVEL DE INFESTACION ESPERADA (OBJETIVO) 0.2545, LOS MUNICIPIOS ATENDER BAJO CAMPAÑA, PANUCO, PUEBLO VIEJO, TAMPICO ALTO, OZULUAMA, TEMPOAL, EL HIGO VER. JUAN RODRIGUEZ CLARA, CIUDAD ISLAS, SOTEAPAN, MECAYAPAN, ACAYUCAN, JALTIPAN.**

**INVERSIÓN TOTAL DE LA CAMPAÑA LANGOSTA: RECURSO FEDERAL \$901,427.00 Y RECURSO ESTATAL \$225,356.00**

INFORME DEL MES DE ABRIL,CONCENTRADO DE LAS ACTIVIDADES REALIZADAS. EL IMPACTO QUE SE TUVO CON DICHAS ACCIONES FUERON BAJAS POR LA BAJAS TEMPERATURAS Y POCA ACTIVIDAD DE LA PRESENCIA DE LA PLAGA.

Municipio	No. De Predios	Sup. Explorada (Ha)	Sup. Muestreada Ha)	Acciones de Control						Cultivos Dañados (ha)
				Superficie (Ha)	No. De Brotes (Total)	No. De Brotes Solitarios	No. De Manchones	No. De Bandos	No. De Mangas	
PANUCO	32	1160	0	0	0	0	0	0	0	0
PUEBLO VIEJO	2	40	0	0	0	0	0	0	0	0
OZULUAMA	2	40	0	0	0	0	0	0	0	0
TAMPICO ALTO	11	220	0	0	0	0	0	0	0	0
TEMPOAL	4	80	0	0	0	0	0	0	0	0
CHALMA	8	160	0	0	0	0	0	0	0	0
J.R.C	40	628	0	0	0	0	0	0	0	0
OLMEACA	25	500	0	0	0	0	0	0	0	0
PASO DEL MACHO	25	500	0	0	0	0	0	0	0	0
CD ISLA	10	78	0	0	0	0	0	0	0	0
TIERRA BLANCA	15	300	0	0	0	0	0	0	0	0
<b>TOTAL</b>	<b>174</b>	<b>3,706</b>	<b>10</b>	<b>0</b>	<b>0</b>	<b>0</b>	<b>0</b>	<b>0</b>	<b>0</b>	<b>0</b>
Acumulado a la Quincena	802	11,467	10	0	0	0	0	0	0	0

**2) SITUACION FITOSANITARIA. A) ZONA BAJO CONTROL NO SE HA PRESENTADO BROTES DE LANGOSTA EN EL ESTADO LO CUAL SE TIENE UN ESTATUS BAJO DE LA PLAGA. MAS SIN ENBARGO SE REALIZA LAS ACCIONES DE VIGILANCIA PARA DETECTAR OPORTUNAMENTE CUALQUIER BROTE QUE SURGA Y CONTROLARLA A TIEMPO.**

**B) MAPA DEL ESTADO.**

**C) NO SE TIENE SUPERFICIE AFECTADA POR LA PLAGA EN EL ESTADO.**

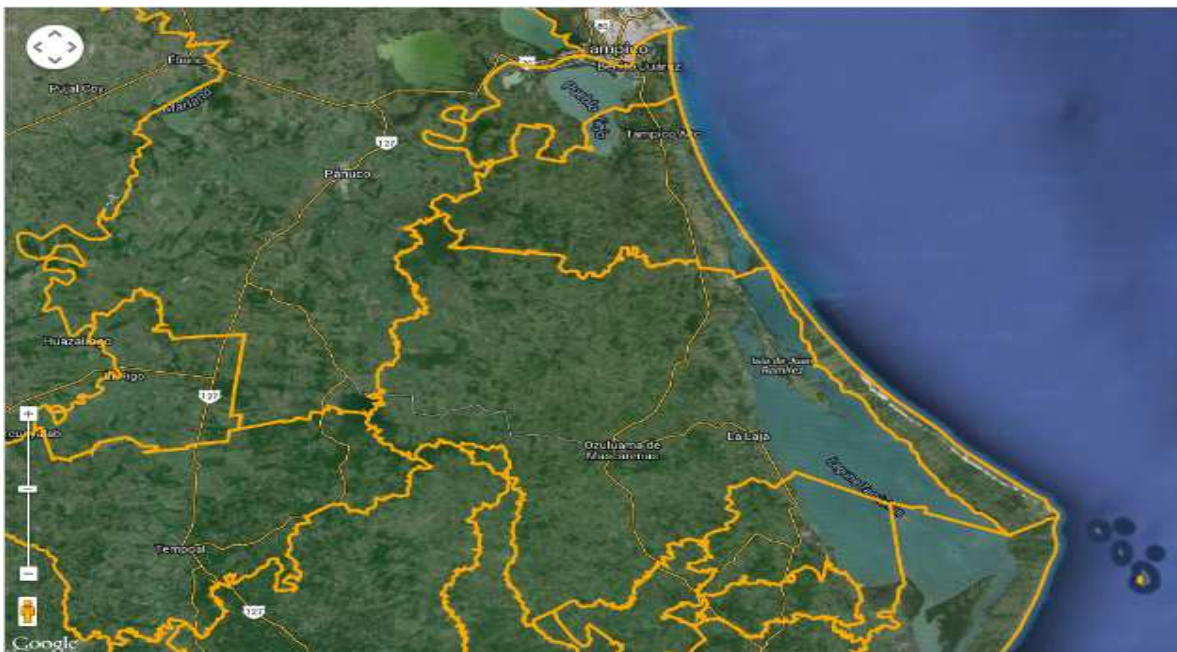

### 3) ACCIONES FITOSANITARIAS:

A) LAS ESTRATEGIAS QUE SE UTILIZAN PARA CUMPLIR LOS OBJETIVOS, SON LAS SIGUIENTES SE PROGRAMA POR TECNICO DE LA CAMPAÑA Y ESTABLECIMIENTOS DE RUTAS DE PROSPECCION ACRIDIANA YA SU VES EL MUSTREO SI SE REQUIRE POR LA PRESENCIA DE LA PLAGA. ASI MISMO SE PROGRAMAN PLATICAS A PRODUCTORES EN EJIDOS O COMUNIDADES, ORGANIZACIONES DE LA ENTIDAD, ENTREGA DE DIVULGACION DIRIGIDA AL PRODUCTOR O A TREVES DE LAS ORGANIZACIONES AGRICOLAS Y GANADERAS REPORTE DE LA PLAGA.

B) METAS PROGRAMADAS EN EL MES DE ABRIL, EXPLORACION 4,000 – 00 HAS MUESTREO 0.00 HAS SUPERFICIE CONTROLADA: 0.00 HAS.

METAS REALIZADAS EN EL MES DE ABRIL: SUPERFICIE EXPLORADA 3,706 – 00 HAS ACCION PRINCIPAL DE LA CAMPAÑA

LAS METAS DE SUPERFICIE MUESTREADA Y CONTROLADA NO SE REFLEJAN LAS METAS REALIZADAS POR LA BAJA DENSIDAD DE LA PLAGA EN LA ZONA Y POR LOS FACTORES CLIMATOLOGICOS, COSECHAS DE CULTIVOS.

GRAFICA DE LA SUPERFICIE EXPLORADA REALIZADA

SUPERFICIE EXPLORADA META 4,000- 00 HAS

SUPERFICIE EXPLORADA REALIZADA 3,706- 00 HAS

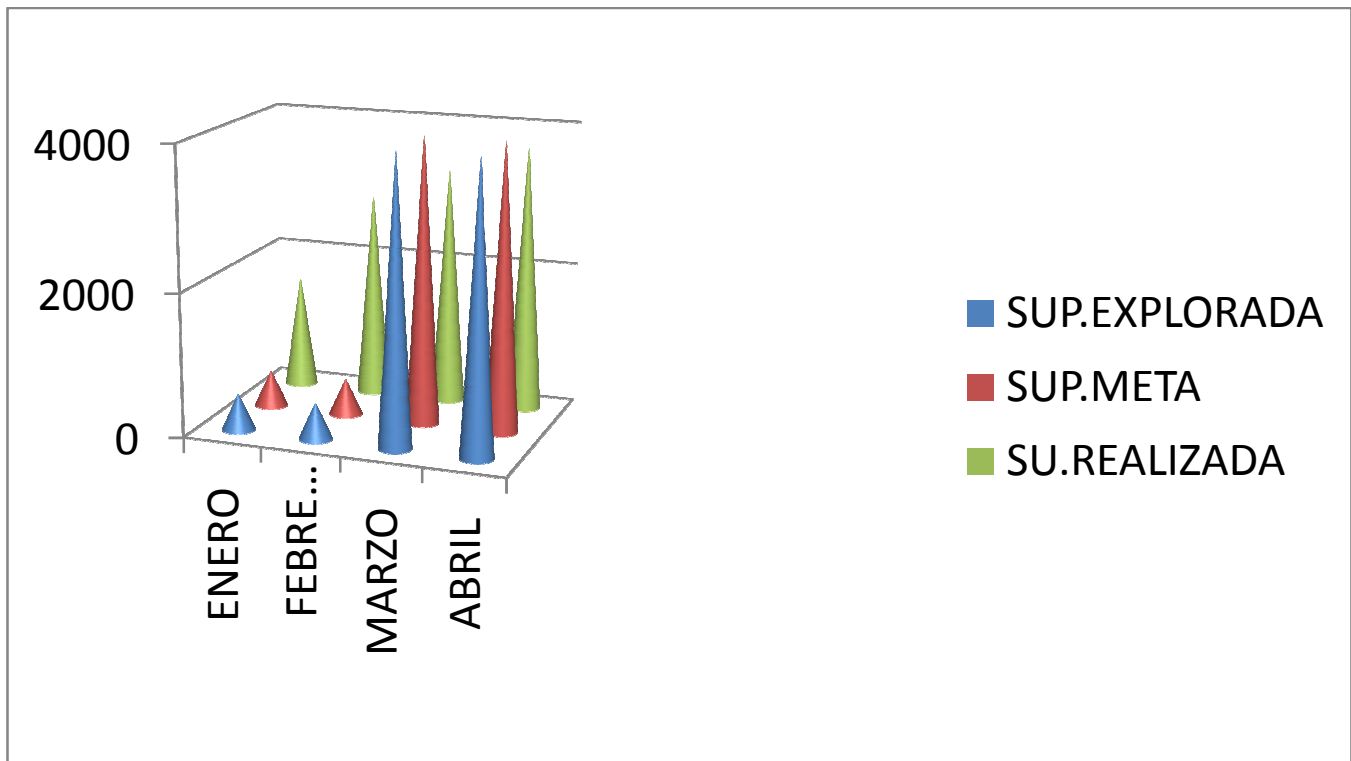

**C) EL COMPORTAMIENTO DE LA PLAGA Y PORCENTAJE DE INFESTACION COMPARADO CON EL MES ANTERIOR Y EL MISMO MES DEL AÑO ANTERIOR. 2014 Y 2015.**

**LANGOSTA**

**NIVELES DE INFESTACIÓN**

**MUESTREO 2015**

	<b>ENERO</b>	<b>FEBRERO</b>	<b>MARZO</b>	<b>ABRIL</b>	<b>MAYO</b>	<b>JUNIO</b>	<b>JULIO</b>
<b>SUPERFICIE MUESTREADA</b>	0	10	0	0	0	0	0
<b>INDIVIDUOS ENCONTRADOS</b>	0	35	0	0	0	0	0
<b>NIVEL DE INFESTACIÓN</b>	0	1.4	0	0	0	0	0

**LANGOSTA**

**NIVELES DE INFESTACIÓN**

**MUESTREO 2014**

	<b>ENERO</b>	<b>FEBRERO</b>	<b>MARZO</b>	<b>ABRIL</b>	<b>MAYO</b>	<b>JUNIO</b>	<b>JULIO</b>	<b>AGOSTO</b>	<b>SEPTIEMBRE</b>	<b>OCTUBRE</b>	<b>NOVIEMBRE</b>	<b>DICIEMBRE</b>
<b>SUPERFICIE MUESTREADA</b>	0	20	0	0	180		16	283	140	100	104	73
<b>INDIVIDUOS ENCONTRADOS</b>	0	45	0	0	179		20	511	20	8	14	0
<b>NIVEL DE INFESTACIÓN</b>	0	2.25	0	0	0.99444444		1.25	1.80565371	0.14285714	0.08	0.13461538	0

#### 4. CUMPLIMIENTO DE LAS METAS. A) REPORTE FISICO

OBSERVACIONES (FALTA SUPERFICIE EXPLORADA POR CARGAR AL SISTEMA PARA QUE SE REFLEJE EN EL REPORTE FISICO SE REALIZARA SOLICITUD DE APERTURA DEL SISTEMA PARA CARGAR LO PENDIENTE.

ACTIVIDAD	UNIDAD DE MEDIDA	FISICO						
		PROG. ANUAL	EN EL MES		AL MES			% AL AÑO
			PROGRAMADO	REALIZADO	PROGRAMADO	REALIZADO	%	
<b>EXPLORACIÓN</b>								
SUPERFICIE EXPLORADA	HECTÁREAS	40,000.00	4,000.00	1,679.00	8,000.00	7,401.00	92.51	18.50
SUPERFICIE LABOR	HECTÁREAS	0.00	0.00	1,769.00	0.00	7,527.00	100.00	100.00
SITIOS EXPLORADOS	NÚMERO	2,100	200	94	550	401	73	19
PUNTOS DE EXPLORACIÓN PERMANENTE REVISADOS	NÚMERO	15	0	0	0	0	0	0
<b>MUESTREO</b>								
SUPERFICIE MUESTREADA	HECTÁREAS	300.00	0.00	0.00	100.00	10.00	10.00	3.33
SUPERFICIE LABOR	HECTÁREAS	600.00	0.00	0.00	200.00	10.00	5.00	1.67
SITIOS MUESTREADOS	NÚMERO	70	0	0	20	5	25	7
<b>CONTROL BIOLÓGICO</b>								
SUPERFICIE CONTROLADA	HECTÁREAS	0.00	0.00	0.00	0.00	0.00	0.00	0.00
SUPERFICIE LABOR	HECTÁREAS	0.00	0.00	0.00	0.00	0.00	0.00	0.00
SITIOS CONTROLADOS	NÚMERO	0	0	0	0	0	0	0
<b>CONTROL QUIMICO</b>								
SUPERFICIE CONTROLADA	HECTÁREAS	320.00	0.00	0.00	0.00	0.00	0.00	0.00
SUPERFICIE LABOR	HECTÁREAS	640.00	0.00	0.00	0.00	0.00	0.00	0.00
SITIOS CONTROLADOS	NÚMERO	60	0	0	0	0	0	0
<b>CAPACITACIÓN</b>								
CURSOS A TÉCNICOS	NÚMERO	3	0	0	1	4	400	133
PLÁTICAS A PRODUCTORES	NÚMERO	36	3	2	12	5	42	14
<b>DIVULGACIÓN</b>								
IMPRESOS	NÚMERO	800	0	0	0	0	0	0
SPOTS	NÚMERO	0	0	0	0	0	0	0
<b>SICAFI</b>								
INFORMES TÉCNICOS	NÚMERO	12	1	1	4	4	100	33
INFORMES FINANCIEROS	NÚMERO	12	1	1	4	3	75	25
<b>EVALUACIÓN</b>								
EVALUACIÓN	NÚMERO	1	0	0	0	0	0	0
<b>SUPERVISIÓN</b>								
SUPERVISIÓN	NÚMERO	12	2	0	4	0	0	0
INFORMES REVISADOS	NÚMERO	12	1	0	4	0	0	0

**B) REPORTE FINANCIERO:** NO SE TINE RECURSOS EJERCIDOS EN EL MES CON FORME A LO PROGRAMADO YA QUE SE ESTA REALIZANDO EL PROGRAMA DE TRABAJO Y A SU VES LA PROGRAMACION DE RECURSOS FEDERAL Y ESTATAL.

FINANCIERO												
PROG. ANUAL	PROG. EN MES	EJERCIDO EN EL MES				PROG. AL MES	EJERCIDO AL MES				% AL MES	% AL AÑO
		TOTAL	FEDERAL	ESTATAL	PRODUCTOR		TOTAL	FEDERAL	ESTATAL	PRODUCTOR		
575,160.00	37,470.00	40,051.34	40,051.34	0.00	0.00	154,380.00	143,053.74	143,053.74	0.00	0.00	93	25
286,400.00	22,100.00	21,200.00	21,200.00	0.00	0.00	88,400.00	84,800.00	84,800.00	0.00	0.00	96	30
242,856.00	0.00	0.00	0.00	0.00	0.00	0.00	0.00	0.00	0.00	0.00	0	0
3,750.00	0.00	0.00	0.00	0.00	0.00	1,250.00	0.00	0.00	0.00	0.00	0	0
12.00	0.00	0.00	0.00	0.00	0.00	0.00	0.00	0.00	0.00	0.00	0	0
18,605.00	2,750.00	0.00	0.00	0.00	0.00	5,500.00	0.00	0.00	0.00	0.00	0	0
<b>1,126,783.00</b>	<b>62,320.00</b>	<b>61,251.34</b>	<b>61,251.34</b>	<b>0.00</b>	<b>0.00</b>	<b>249,530.00</b>	<b>227,853.74</b>	<b>227,853.74</b>	<b>0.00</b>	<b>0.00</b>	<b>91</b>	<b>20</b>

5) IMPACTO DE LAS ACCIONES FITOSANITARIAS: A) EN EL MES DE ABRIL SE TIENEN ALREDEDOR DE 190 PRODUCTORES BENEFICIADOS.

B) PORCENTAJE DE INFESTACION OBTENIDO EN EL MES 0.00 % EN EL MES CON RESPECTO AL OBJETIVO META

C) CULTIVOS QUE SE PROTEJEN CON LAS ACCIONES QUE SE REALIZAN EN LA CAMPAÑA LANGOSTA SON:

CAÑA DE AZUCAR, SORGO, MAIZ, CITRICOS,PIÑA, CHILE.

SUPERFICIE DE CAÑA DE AZUCAR 32,000-00 HAS, VALOR 112,813 .500 M/ P SORGO 20,000-00 HAS, VALOR DE LA PRODUCCION 120, 000,000 M/ P, MAIZ 2,000-00 HAS, CITRICOS 4,000 – 00 HAS , PIÑA MAIZ VALOR DE LA PRODUCCION 40,675,529 M/ P.