



COMITÉ ESTATAL DE SANIDAD VEGETAL DEL ESTADO DE VERACRUZ

ANTECEDENTES: A) INFORME CORRESPONDIENTES AL MES DE MARZO. EL IMPACTO DE LAS ACCIONES IMPLEMENTADAS EN LA CAMPAÑA LANGOSTA DEL AÑO 2014, FUERON DE BAJO IMPACTO LAS ACCIONES DEBIDO A LA BAJA PRESENCIA DE LA PLAGA EN EL ESTADO YA QUE SE PRESENTARON BROTES DE LANGOSTA EN ZONAS QUE SE ENCUENTRAN UBICADAS EN MUNICIPIOS PAGADOS A ESTADO DE OAXACA CON PRESENCIA DE BROTES CON DENSIDADES MUY ALTA LO CUAL SE LE APOYO CON INSUMOS Y PERSONAL TECNICO DEL ESTADO DE VERACRUZ PARA REALIZAR ACCIONES CONJUNTAS Y PODER BAJAR POBLACIONES.

LOS OBJETIVOS Y METAS ESTABLECIDAS EN LA CAMPAÑA LANGOSTA EN PROGRAMA DE TRABAJO 2015

NIVEL DE INFESTACION PROMEDIO ACTUAL 0.8635 Y NIVEL DE INFESTACION ESPERADA (OBJETIVO) 0.2545, LOS MUNICIPIOS ATENDER BAJO CAMPAÑA, PANUCO, PUEBLO VIEJO, TAMPICO ALTO, OZULUAMA, TEMPOAL, EL HIGO VER. JUAN RODRIGUEZ CLARA, CIUDAD ISLAS, SOTEAPAN, MECAYAPAN, ACAYUCAN, JALTIPAN.

INVERSION TOTAL DE LA CAMPAÑA LANGOSTA: RECURSO FEDERAL \$901,427.00 Y RECURSO ESTATAL \$225,356.00

INFORME DEL MES DE MARZO,CONCENTRADO DE LAS ACTIVIDADES REALIZADAS. EL IMPACTO QUE SE TUVO CON DICHAS ACCIONES FUERON BAJAS POR LA BAJAS TEMPERATURAS Y POCA ACTIVIDAD DE LA PRESENCIA DE LA PLAGA.

Municipio	No. De Predios	Sup. Explorada (Ha)	Sup. Muestreada Ha)	Acciones de Control						Cultivos Dañados (ha)
				Superficie (Ha)	No. De Brotes (Total)	No. De Brotes Solitarios	No. De Manchones	No. De Bandos	No. De Mangas	
OZULUAMA	25	440	0	0	0	0	0	0	0	0
TAMPICO ALTO	7	140	0	0	0	0	0	0	0	0
PANUCO	43	735	0	0	0	0	0	0	0	0
TEMPOAL	13	260	0	0	0	0	0	0	0	0
PASO DEL MACHO	15	300	0	0	0	0	0	0	0	0
TIERRA BLANCA	30	550	0	0	0	0	0	0	0	0
J.R.C	38	546	0	0	0	0	0	0	0	0
OLMEACA	14	300	0	0	0	0	0	0	0	0
IXTACZOQUITLAN	5	50	0	0	0	0	0	0	0	0
TOTAL	190	3,321	10	0	0	0	0	0	0	0
Acumulado a la Quincena	628	7,761	10	0	0	0	0	0	0	0

2) SITUACION FITOSANITARIA. A) ZONA BAJO CONTROL NO SE HA PRESENTADO BROTES DE LANGOSTA EN EL ESTADO LO CUAL SE TIENE UN ESTATUS BAJO DE LA PLAGA. MAS SIN ENBARGO SE REALIZA LAS ACCIONES DE VIGILANCIA PARA DETECTAR OPORTUNAMENTE CUALQUIER BROTE QUE SURGA Y CONTROLARLA A TIEMPO.

B) MAPA DEL ESTADO.

C) NO SE TIENE SUPERFICIE AFECTADA POR LA PLAGA EN EL ESTADO.

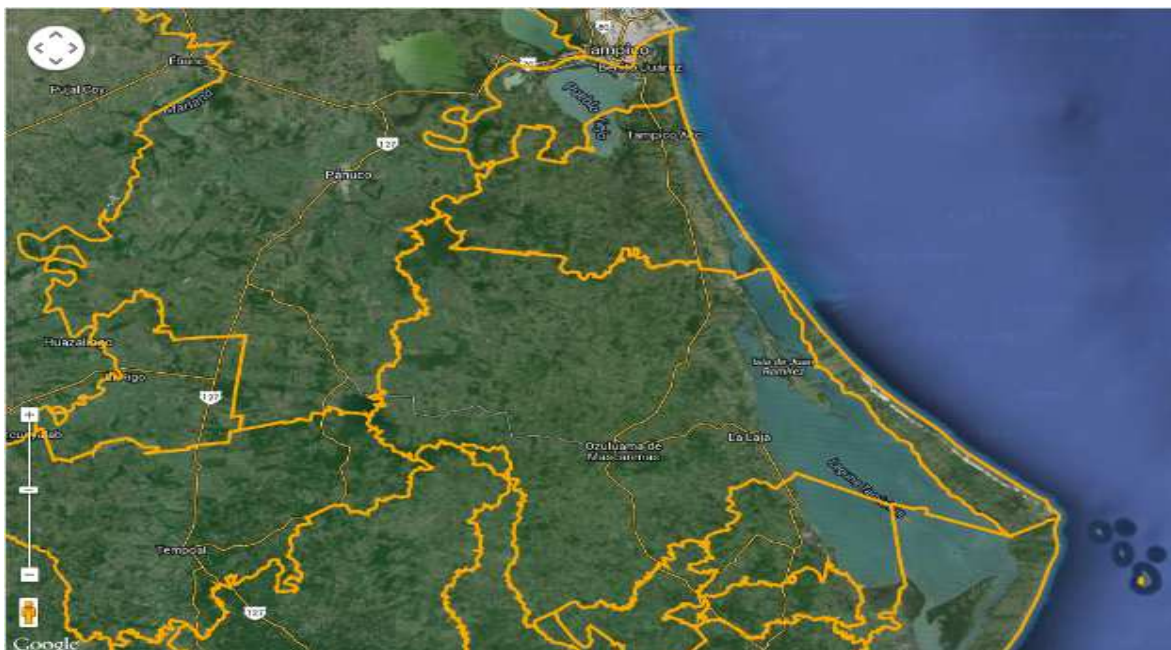

3) ACCIONES FITOSANITARIAS:

A) LAS ESTRATEGIAS QUE SE UTILIZAN PARA CUMPLIR LOS OBJETIVOS, SON LAS SIGUIENTES SE PROGRAMA POR TECNICO DE LA CAMPAÑA Y ESTABLECIMIENTOS DE RUTAS DE PROSPECCION ACRIDIANA YA SU VES EL MUSTREO SI SE REQUIRE POR LA PRESENCIA DE LA PLAGA. ASI MISMO SE PROGRAMAN PLATICAS A PRODUCTORES EN EJIDOS O COMUNIDADES, ORGANIZACIONES DE LA ENTIDAD, ENTREGA DE DIVULGACION DIRIGIDA AL PRODUCTOR O A TREVES DE LAS ORGANIZACIONES AGRICOLAS Y GANADERAS REPORTE DE LA PLAGA.

B) METAS PROGRAMADAS EN EL MES DE MARZO, EXPLORACION 3,000 – 00 HAS MUESTREO 0.00 HAS SUPERFICIE CONTROLADA: 0.00 HAS.

METAS REALIZADAS EN EL MES DE MARZO: SUPERFICIE EXPLORADA 3,320 – 00 HAS ACCION PRINCIPAL DE LA CAMPAÑA

LAS METAS DE SUPERFICIE MUESTREADA Y CONTROLADA NO SE REFLEJAN LAS METAS REALIZADAS POR LA BAJA DENSIDAD DE LA PLAGA EN LA ZONA Y POR LOS FACTORES CLIMATOLOGICOS, COSECHAS DE CULTIVOS.

GRAFICA DE LA SUPERFICE EXPLORADA REALIZADA

SUPERFICIE EXPLORADA META 3,000- 00 HAS

SUPERFICIE EXPLORADA REALIZADA 3321- 00 HAS

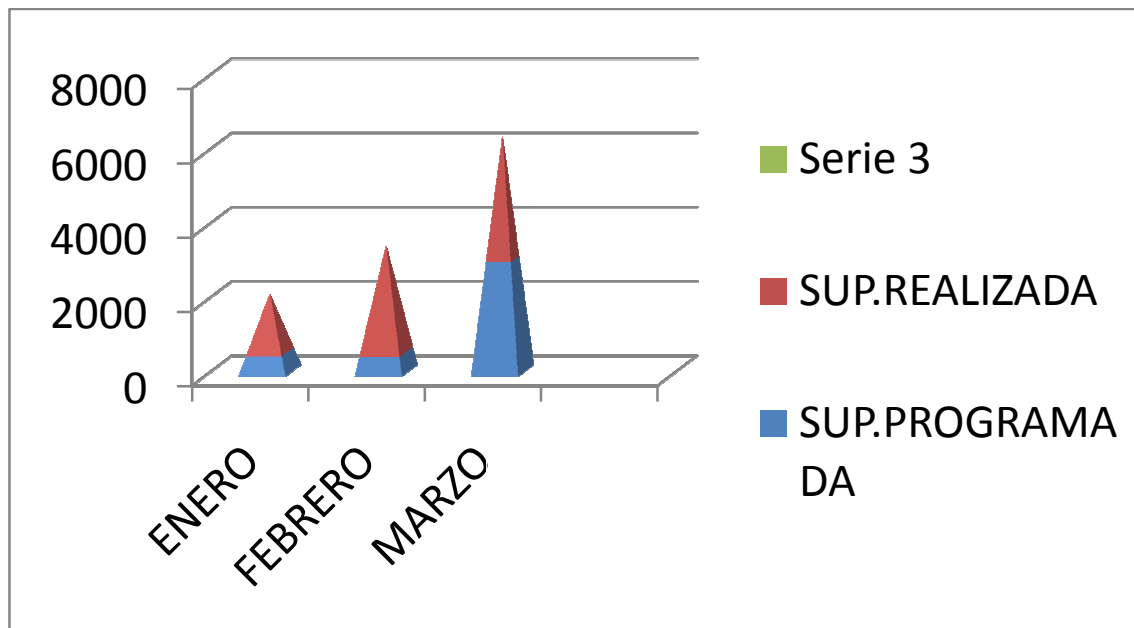

C) EL COMPORTAMIENTO DE LA PLAGA Y PORCENTAJE DE INFESTACION COMPARADO CON EL MES ANTERIOR Y DEL MISMO MES DEL AÑO ANTERIOR

LANGOSTA

NIVELES DE INFESTACIÓN

MUESTREO 2015

	ENERO	FEBRERO	MARZO	ABRIL	MAYO	JUNIO	JULIO
SUPERFICIE MUESTREADA	0	10	0	0	0	0	0
INDIVIDUOS ENCONTRADOS	0	35	0	0	0	0	0
NIVEL DE INFESTACIÓN	0	1.4	0	0	0	0	0

LANGOSTA

NIVELES DE INFESTACIÓN

MUESTREO 2014

	ENERO	FEBRERO	MARZO	ABRIL	MAYO	JUNIO	JULIO	AGOSTO	SEPTIEMBRE	OCTUBRE	NOVIEMBRE	DICIEMBRE
SUPERFICIE MUESTREADA	0	20	0	180			16	283	140	100	104	73
INDIVIDUOS ENCONTRADOS	0	45	0	179			20	511	20	8	14	0
NIVEL DE INFESTACIÓN	0	2.25	0	0.99444444			1.25	1.80565371	0.14285714	0.08	0.13461538	0

4. CUMPLIMIENTO DE LAS METAS. A) REPORTE FISICO

OBSERVACIONES (FALTA SUPERFICIE EXPLORADA POR CARGAR AL SISTEMA PARA QUE SE REFLEJE EN EL REPORTE FISICO)

ACTIVIDAD	UNIDAD DE MEDIDA	FISICO						% AL AÑO
		PROG. ANUAL	EN EL MES		AL MES			
			PROGRAMADO	REALIZADO	PROGRAMADO	REALIZADO	%	
EXPLORACIÓN								
SUPERFICIE EXPLORADA	HECTÁREAS	40,000.00	3,000.00	2,046.00	4,000.00	5,722.00	143.05	14.31
SUPERFICIE LABOR	HECTÁREAS	0.00	0.00	2,046.00	0.00	5,758.00	100.00	100.00
SITIOS EXPLORADOS	NÚMERO	2,100	150	113	350	307	88	15
PUNTOS DE EXPLORACIÓN PERMANENTE REVISADOS	NÚMERO	15	0	0	0	0	0	0
MUESTREO								
SUPERFICIE MUESTREADA	HECTÁREAS	300.00	0.00	0.00	100.00	10.00	10.00	3.33
SUPERFICIE LABOR	HECTÁREAS	600.00	0.00	0.00	200.00	10.00	5.00	1.67
SITIOS MUESTREADOS	NÚMERO	70	0	0	20	5	25	7
CONTROL BIOLÓGICO								
SUPERFICIE CONTROLADA	HECTÁREAS	0.00	0.00	0.00	0.00	0.00	0.00	0.00
SUPERFICIE LABOR	HECTÁREAS	0.00	0.00	0.00	0.00	0.00	0.00	0.00
SITIOS CONTROLADOS	NÚMERO	0	0	0	0	0	0	0
CONTROL QUIMICO								
SUPERFICIE CONTROLADA	HECTÁREAS	320.00	0.00	0.00	0.00	0.00	0.00	0.00
SUPERFICIE LABOR	HECTÁREAS	640.00	0.00	0.00	0.00	0.00	0.00	0.00
SITIOS CONTROLADOS	NÚMERO	60	0	0	0	0	0	0
CAPACITACIÓN								
CURSOS A TÉCNICOS	NÚMERO	3	0	0	1	4	400	133
PLÁTICAS A PRODUCTORES	NÚMERO	36	3	3	9	3	33	8
DIVULGACIÓN								
IMPRESOS	NÚMERO	800	0	0	0	0	0	0
SPOTS	NÚMERO	0	0	0	0	0	0	0
SICAFI								
INFORMES TÉCNICOS	NÚMERO	12	1	1	3	3	100	25
INFORMES FINANCIEROS	NÚMERO	12	1	0	3	2	67	17
EVALUACIÓN								
EVALUACIÓN	NÚMERO	1	0	0	0	0	0	0
SUPERVISIÓN								
SUPERVISIÓN	NÚMERO	12	0	0	2	0	0	0
INFORMES REVISADOS	NÚMERO	12	1	0	3	0	0	0

B) REPORTE FINANCIERO: NO SE TINE RECURSOS EJERCIDOS EN EL MES CON FORME A LO PROGRAMADO YA QUE SE ESTA REALIZANDO EL PROGRAMA DE TRABAJO Y A SU VES LA PROGRAMACION DE RECURSOS FEDERAL Y ESTATL.

FINANCIERO												
PROG. ANUAL	PROG. EN MES	EJERCIDO EN EL MES				PROG. AL MES	EJERCIDO AL MES				% AL MES	% AL AÑO
		TOTAL	FEDERAL	ESTATAL	PRODUCTOR		TOTAL	FEDERAL	ESTATAL	PRODUCTOR		
575,160.00	41,970.00	36,891.38	36,891.38	0.00	0.00	116,910.00	103,002.40	103,002.40	0.00	0.00	88	18
286,400.00	22,100.00	21,200.00	21,200.00	0.00	0.00	66,300.00	63,600.00	63,600.00	0.00	0.00	96	22
242,856.00	0.00	0.00	0.00	0.00	0.00	0.00	0.00	0.00	0.00	0.00	0	0
3,750.00	0.00	0.00	0.00	0.00	0.00	1,250.00	0.00	0.00	0.00	0.00	0	0
12.00	0.00	0.00	0.00	0.00	0.00	0.00	0.00	0.00	0.00	0.00	0	0
18,605.00	1,500.00	0.00	0.00	0.00	0.00	2,750.00	0.00	0.00	0.00	0.00	0	0
1,126,783.00	65,570.00	58,091.38	58,091.38	0.00	0.00	187,210.00	166,602.40	166,602.40	0.00	0.00	89	15

5) IMPACTO DE LAS ACCIONES FITOSANITARIAS: A) EN EL MES DE MARZO SE TIENEN ALREDEDOR DE 190 PRODUCTORES BENEFICIADOS.

B) PORCENTAJE DE INFESTACION OBTENIDO EN EL MES 0.00 % EN EL MES CON RESPECTO AL OBJETIVO META

C) CULTIVOS QUE SE PROTEJEN CON LAS ACCIONES QUE SE REALIZAN EN LA CAMPAÑA LANGOSTA SON:

CAÑA DE AZUCAR, SORGO, MAIZ, CITRICOS,PIÑA, CHILE.

SUPERFICIE DE CAÑA DE AZUCAR 32,000-00 HAS, VALOR 112,813 .500 M/ P SORGO 20,000-00 HAS, VALOR DE LA PRODUCCION 120, 000,000 M/ P, MAIZ 2,000-00 HAS, CITRICOS 4,000 – 00 HAS , PIÑA MAIZ VALOR DE LA PRODUCCION 40,675,529 M/ P.